

WK605

Veste thermique 4 couches unisexe

- Protection optimale contre le froid et les intempéries.
- Biais tissu argenté pour une meilleure visibilité
- Lien d'accrochage dans le col afin de faciliter le rangement et d'éviter que la veste se déforme.

100% polyester. 4 couches : Extérieur Taffeta 240T. Membrane PU. Polyfil 60 g. Membrane TPU argentée intérieur. Performance technique : imperméable 5000 mm et coupe-vent 5000. Résistance thermique (Norme ISO 11092-2014) RCT: 0.138M² k/w. Coupe droite. Fermeture zippée nylon. 2 poches zippées côtés avec cache-tirette. 1 poche poitrine avec rabat et emplacement stylo, couture de renfort, fermeture par bande auto-agrippante. Biais tissu argenté sur bordure col, bas de manches et bas de vêtement. 2 grandes poches intérieur bas. Étiquette nom à l'intérieur du vêtement. Lien d'accrochage dans le col. Dos rallongé. Etiquette de marque Tear Away pour faciliter la personnalisation.



Tableau équivalence des tailles par pays en dernière page.



Informations Complémentaires

Logistique

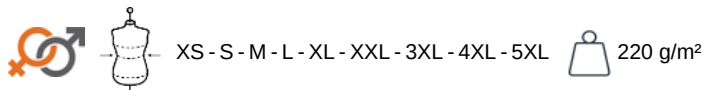

Pays d'origine



Code douanier

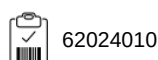

Conditions de lavage



WK605

Veste thermique 4 couches unisexe

Dimensions (cm)

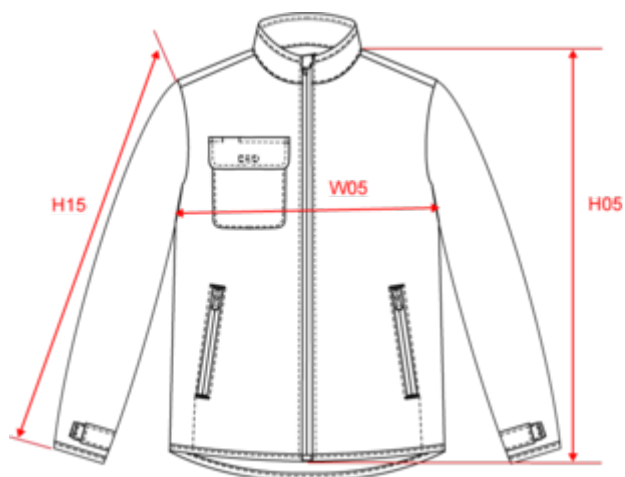

Mesures en cm	XS	S	M	L	XL	XXL	3XL	4XL	5XL
H05 (M) - Hauteur totale	69.00	71.00	73.00	75.00	77.00	79.00	81.00	83.00	85.00
H15 - Longueur manche	64.00	65.00	66.00	67.00	68.00	69.00	70.00	71.00	72.00
W05 (M) - 1/2 largeur poitrine à 1.5cm de l'emmanchure	49.00	52.00	55.00	58.00	61.00	64.00	67.00	70.00	73.00



WK605

Veste thermique 4 couches unisexe

Informations Couleurs

Navy

RVB : 41,46,56

Pantone C : 433C

Pantone TCX : 19-4012TCX

Logistique  1  25

Sizes	Width (cm)	Height (cm)	Length (cm)	Net weight (kg)	Gross weight (kg)	Pieces/Box	Pieces/Bundle
XS	40	45	60	9.5	11	25	1
S	40	45	60	10	11.5	25	1
M	40	45	60	10.5	12	25	1
L	40	45	60	11	12.5	25	1
XL	40	60	60	11.5	13	25	1
XXL	40	60	60	12	13.5	25	1
3XL	40	60	60	12.5	14	25	1
4XL	40	60	60	13	14.5	25	1
5XL	40	60	60	13.5	15	25	1